РЕПУБЛИКА БЪЛГАРИЯ
МИНИСТЕРСТВО НА ЗЕМЕДЕЛИЕТО, ХРАНИТЕ И ГОРИТЕ
ОБЛАСТНА ДИРЕКЦИЯ "ЗЕМЕДЕЛИЕ"- КЮСТЕНДИЛ
2500 гр. Кюстендил, ул. „Демокрация" № 44, тел. 550337, факс 550337, E-mail odzgknl@abv.bg

ЗАПОВЕД

№ РД-05-204/01.10.2018г.

На основание чл. 37в, ал. 4 от ЗСПЗЗ, във връзка с чл. 75а, ал. 1, т. 3 от ППЗСПЗЗ, доклад с вх. № РД-11-131/28.09.2018г. на комисия, назначена със Заповед № РД-05-148 от 06.08.2018г. на директора на Областна дирекция „Земеделие" гр. Кюстендил и Проект за разпределение с вх. № РД-03-702/17.09.2018г. в ОСЗ – Невестино

НАРЕЖДАМ:

I. Одобрявам проект за разпределение на масивите за ползване на обработваеми земи в землището на с. Рашка Гращица, ЕКАТТЕ 62284, община Невестино, област Кюстендил, сключено между лицата по чл. 37в, ал. 3 от ЗСПЗЗ за стопанската 2018/2019 година, както следва:

1. АНТОН СТОЯНОВ ТОДОРОВ
Площ на имоти, ползвани на правно основание: 4.463 дка
Площ на имоти, ползвани на основание на чл. 37в, ал. 3, т. 2 от ЗСПЗЗ: 76.076 дка
Разпределени масиви (по номера), съгласно проекта: 14, 32, 35, 37
Обща площ: 80.539 дка

2. ЕВЕЛИНА КРАСИМИРОВА ГЕОРГИЕВА
Площ на имоти, ползвани на правно основание: 198.454 дка
Площ на имоти, ползвани на основание на чл. 37в, ал. 3, т. 2 от ЗСПЗЗ: 153.463 дка
Разпределени масиви (по номера), съгласно проекта: 5, 15, 16, 17, 20, 31, 28, 34, 39
Обща площ: 351.916 дка

3. ЕТ"ПАВЕЛ ДАВУЛИЙСКИ" - ПИАР
Площ на имоти, ползвани на правно основание: 17.628 дка
Площ на имоти, ползвани на основание на чл. 37в, ал. 3, т. 2 от ЗСПЗЗ: 28.433 дка
Разпределени масиви (по номера), съгласно проекта: 33, 24, 42
Обща площ: 46.061 дка

4. ЗЛАТКА ВЛАДИМИРОВА ЦВЕТИНА
Площ на имоти, ползвани на правно основание: 0.000 дка
Площ на имоти, ползвани на основание на чл. 37в, ал. 3, т. 2 от ЗСПЗЗ: 4.500 дка
Разпределени масиви (по номера), съгласно проекта: 22
Обща площ: 4.500 дка

5. ИВАН НИКОЛОВ КОЛЕВ
Площ на имоти, ползвани на правно основание: 91.438 дка
Площ на имоти, ползвани на основание на чл. 37в, ал. 3, т. 2 от ЗСПЗЗ: 140.051 дка
Разпределени масиви (по номера), съгласно проекта: 3, 6, 10, 11, 12, 18, 19, 1, 25, 30, 41, 43
Обща площ: 231.489 дка

6. ЛЮБЕН ГЕОРГИЕВ ПЕТРОВ
Площ на имоти, ползвани на правно основание: 28.922 дка
Площ на имоти, ползвани на основание на чл. 37в, ал. 3, т. 2 от ЗСПЗЗ: 74.601 дка
Разпределени масиви (по номера), съгласно проекта: 4, 13, 21, 26, 9, 23, 27, 29, 40
Обща площ: 103.523 дка

7. ПАВЕЛ ЕМИЛОВ ИВАНОВ
Площ на имоти, ползвани на правно основание: 7.422 дка
Площ на имоти, ползвани на основание на чл. 37в, ал. 3, т. 2 от ЗСПЗЗ: 33.005 дка
Разпределени масиви (по номера), съгласно проекта: 8, 2
Обща площ: 40.427 дка

II. Лицата по т. I, на които са определени площи по чл. 37в, ал. 3, т. 2 от ЗСПЗЗ внасят по сметка за чужди средства сума в размер на средното годишно рентно плащане за землището в срок до три месеца от публикуване на настоящата заповед.

Банкова сметка за чужди средства на Областна дирекция „Земеделие" гр. Кюстендил: **ТБ ОББ АД – КЛОН КЮСТЕНДИЛ, IBAN: BG50 UBBS 8002 3300 2513 10, BIC: UBBS BGSF.**

III. На основание чл. 37в, ал. 7 от ЗСПЗЗ, за ползвател, който не е заплатил сумите за ползваните земи по чл. 37в, ал. 3, т. 2 от ЗСПЗЗ съгласно настоящата заповед, директорът на областната дирекция „Земеделие" издава заповед за заплащане на трикратния размер на средното годишно рентно плащане за землището.

IV. На основание чл. 37в, ал. 5 от ЗСПЗЗ, настоящата заповед, ведно с окончателния регистър и картата на землището с отразените масиви за ползване да се обяви в кметството на с. Рашка Гращица, община Невестино и в сградата на Общинска служба по земеделие – Невестино и да се публикува на интернет страниците на Община Невестино и Областна дирекция „Земеделие" гр. Кюстендил.

Контрол по изпълнението на заповедта възлагам на началника на Общинска служба по земеделие – Невестино.

Заповедта да се доведе до знанието на съответните длъжностни лица, за сведение и изпълнение.

Заповедта може да бъде обжалвана по реда на Административнопроцесуалния кодекс. Обжалването на заповедта не спира нейното изпълнение.

V. Неразделна част от настоящата заповед са описа на разпределените масиви за ползване и включените в тях имоти по ползватели, представен в *Приложение 1* и картата на масивите за ползване за землището на с. Рашка Гращица, община Невестино.

ЗА ДИРЕКТОР: / П /
/С. МИХАЙЛОВА/
/съгл. Заповед за заместване № РД-05-186/01.10.2018г./

ПРИЛОЖЕНИЕ №1

неразделна част от Заповед № РД-05-204/01.10.2018г.

Окончателен регистър по реда на чл.74, във връзка с чл. 75а от ППЗСПЗЗ, във връзка с член 37в, ал. 9 от ЗСПЗЗ за стопанската 2018/2019 година за землището на с. Рашка Гращица, ЕКАТТЕ 62284, община Невестино, област Кюстендил.

Ползвател	Масив №	Имот с регистрирано правно основание		Имот по чл. 37в, ал. 3, т. 2 от ЗСПЗЗ		
		№	Площ дка	№	Площ дка	Дължимо рентно плащане в лв.
АНТОН СТОЯНОВ ТОДОРОВ	14			430006	4.882	39.06
АНТОН СТОЯНОВ ТОДОРОВ	14			430007	4.620	36.96
АНТОН СТОЯНОВ ТОДОРОВ	14			430009	2.693	21.55
АНТОН СТОЯНОВ ТОДОРОВ	14	430004	1.800			
АНТОН СТОЯНОВ ТОДОРОВ	14			430005	1.532	12.25
АНТОН СТОЯНОВ ТОДОРОВ	14			430011	1.414	11.31
АНТОН СТОЯНОВ ТОДОРОВ	14			430003	1.287	10.30
АНТОН СТОЯНОВ ТОДОРОВ	14			430012	0.777	6.21
АНТОН СТОЯНОВ ТОДОРОВ	14			430013	0.357	2.86
АНТОН СТОЯНОВ ТОДОРОВ	32			155011	5.881	47.05
АНТОН СТОЯНОВ ТОДОРОВ	32			155024	4.354	34.83
АНТОН СТОЯНОВ ТОДОРОВ	32			155005	2.933	23.47
АНТОН СТОЯНОВ ТОДОРОВ	32			155025	2.500	20.00
АНТОН СТОЯНОВ ТОДОРОВ	32			155015	1.500	12.00
АНТОН СТОЯНОВ ТОДОРОВ	32	155007	1.463			
АНТОН СТОЯНОВ ТОДОРОВ	32	155008	1.200			
АНТОН СТОЯНОВ ТОДОРОВ	32			154035	0.438	3.50
АНТОН СТОЯНОВ ТОДОРОВ	32			154017	0.363	2.91
АНТОН СТОЯНОВ ТОДОРОВ	35			149018	5.000	40.00
АНТОН СТОЯНОВ ТОДОРОВ	35			149029	4.502	36.02

АНТОН СТОЯНОВ ТОДОРОВ	35			149030	2.554	20.43
АНТОН СТОЯНОВ ТОДОРОВ	35			189002	2.316	18.52
АНТОН СТОЯНОВ ТОДОРОВ	35			149023	2.092	16.73
АНТОН СТОЯНОВ ТОДОРОВ	35			149021	2.003	16.02
АНТОН СТОЯНОВ ТОДОРОВ	35			149028	2.000	16.00
АНТОН СТОЯНОВ ТОДОРОВ	35			149020	2.000	16.00
АНТОН СТОЯНОВ ТОДОРОВ	35			149027	2.000	16.00
АНТОН СТОЯНОВ ТОДОРОВ	35			149026	1.500	12.00
АНТОН СТОЯНОВ ТОДОРОВ	35			149022	1.500	12.00
АНТОН СТОЯНОВ ТОДОРОВ	35			149024	1.000	8.00
АНТОН СТОЯНОВ ТОДОРОВ	35			149025	1.000	8.00
АНТОН СТОЯНОВ ТОДОРОВ	35			188001	0.445	3.56
АНТОН СТОЯНОВ ТОДОРОВ	37			442024	3.900	31.20
АНТОН СТОЯНОВ ТОДОРОВ	37			442028	2.306	18.44
АНТОН СТОЯНОВ ТОДОРОВ	37			442025	1.800	14.40
АНТОН СТОЯНОВ ТОДОРОВ	37			442022	1.000	8.00
АНТОН СТОЯНОВ ТОДОРОВ	37			442033	0.700	5.60
АНТОН СТОЯНОВ ТОДОРОВ	37			442027	0.528	4.23
АНТОН СТОЯНОВ ТОДОРОВ	37			442026	0.400	3.20
ОБЩО за ползвателя (дка)			**4.463**		**76.076**	**608.61**
ЕВЕЛИНА КРАСИМИРОВА ГЕОРГИЕВА	5	2018	17.720			
ЕВЕЛИНА КРАСИМИРОВА ГЕОРГИЕВА	5	2063	6.963			
ЕВЕЛИНА КРАСИМИРОВА ГЕОРГИЕВА	5	2066	4.513			
ЕВЕЛИНА КРАСИМИРОВА ГЕОРГИЕВА	5	2021	4.404			
ЕВЕЛИНА КРАСИМИРОВА ГЕОРГИЕВА	5	2069	3.773			
ЕВЕЛИНА КРАСИМИРОВА ГЕОРГИЕВА	5	2047	3.219			
ЕВЕЛИНА КРАСИМИРОВА ГЕОРГИЕВА	5			2002	3.166	25.33

ЕВЕЛИНА КРАСИМИРОВА ГЕОРГИЕВА	5	2007	3.058			
ЕВЕЛИНА КРАСИМИРОВА ГЕОРГИЕВА	5	2038	3.008			
ЕВЕЛИНА КРАСИМИРОВА ГЕОРГИЕВА	5			2050	2.984	23.87
ЕВЕЛИНА КРАСИМИРОВА ГЕОРГИЕВА	5	2014	2.979			
ЕВЕЛИНА КРАСИМИРОВА ГЕОРГИЕВА	5	2025	2.823			
ЕВЕЛИНА КРАСИМИРОВА ГЕОРГИЕВА	5			2026	2.670	21.36
ЕВЕЛИНА КРАСИМИРОВА ГЕОРГИЕВА	5	2065	2.538			
ЕВЕЛИНА КРАСИМИРОВА ГЕОРГИЕВА	5			2070	2.500	20.00
ЕВЕЛИНА КРАСИМИРОВА ГЕОРГИЕВА	5	2058	1.993			
ЕВЕЛИНА КРАСИМИРОВА ГЕОРГИЕВА	5			2024	1.948	15.58
ЕВЕЛИНА КРАСИМИРОВА ГЕОРГИЕВА	5	2042	1.867			
ЕВЕЛИНА КРАСИМИРОВА ГЕОРГИЕВА	5	2034	1.816			
ЕВЕЛИНА КРАСИМИРОВА ГЕОРГИЕВА	5	2051	1.749			
ЕВЕЛИНА КРАСИМИРОВА ГЕОРГИЕВА	5	2052	1.649			
ЕВЕЛИНА КРАСИМИРОВА ГЕОРГИЕВА	5			2060	1.637	13.10
ЕВЕЛИНА КРАСИМИРОВА ГЕОРГИЕВА	5			2023	1.628	13.03
ЕВЕЛИНА КРАСИМИРОВА ГЕОРГИЕВА	5			2005	1.510	12.08
ЕВЕЛИНА КРАСИМИРОВА ГЕОРГИЕВА	5			2059	1.456	11.65
ЕВЕЛИНА КРАСИМИРОВА ГЕОРГИЕВА	5			2054	1.354	10.83
ЕВЕЛИНА КРАСИМИРОВА ГЕОРГИЕВА	5	2048	1.262			
ЕВЕЛИНА КРАСИМИРОВА ГЕОРГИЕВА	5	2015	1.245			

ЕВЕЛИНА КРАСИМИРОВА ГЕОРГИЕВА	5			2053	1.227	9.82
ЕВЕЛИНА КРАСИМИРОВА ГЕОРГИЕВА	5			2045	1.203	9.62
ЕВЕЛИНА КРАСИМИРОВА ГЕОРГИЕВА	5			2022	1.200	9.60
ЕВЕЛИНА КРАСИМИРОВА ГЕОРГИЕВА	5	2012	1.094			
ЕВЕЛИНА КРАСИМИРОВА ГЕОРГИЕВА	5			2017	1.002	8.02
ЕВЕЛИНА КРАСИМИРОВА ГЕОРГИЕВА	5			2039	1.001	8.01
ЕВЕЛИНА КРАСИМИРОВА ГЕОРГИЕВА	5	2028	0.996			
ЕВЕЛИНА КРАСИМИРОВА ГЕОРГИЕВА	5			2029	0.800	6.40
ЕВЕЛИНА КРАСИМИРОВА ГЕОРГИЕВА	5			2056	0.746	5.97
ЕВЕЛИНА КРАСИМИРОВА ГЕОРГИЕВА	5			2041	0.703	5.63
ЕВЕЛИНА КРАСИМИРОВА ГЕОРГИЕВА	5			2044	0.699	5.59
ЕВЕЛИНА КРАСИМИРОВА ГЕОРГИЕВА	5			2057	0.662	5.30
ЕВЕЛИНА КРАСИМИРОВА ГЕОРГИЕВА	5	2037	0.568			
ЕВЕЛИНА КРАСИМИРОВА ГЕОРГИЕВА	5			2011	0.279	2.23
ЕВЕЛИНА КРАСИМИРОВА ГЕОРГИЕВА	5			2068	0.208	1.66
ЕВЕЛИНА КРАСИМИРОВА ГЕОРГИЕВА	5			2013	0.178	1.43
ЕВЕЛИНА КРАСИМИРОВА ГЕОРГИЕВА	15			2061	9.263	74.10
ЕВЕЛИНА КРАСИМИРОВА ГЕОРГИЕВА	15			2019	6.007	48.05
ЕВЕЛИНА КРАСИМИРОВА ГЕОРГИЕВА	15	2027	5.597			
ЕВЕЛИНА КРАСИМИРОВА ГЕОРГИЕВА	15	2020	4.948			
ЕВЕЛИНА КРАСИМИРОВА ГЕОРГИЕВА	15			2067	4.948	39.58

ЕВЕЛИНА КРАСИМИРОВА ГЕОРГИЕВА	15	2004	4.628			
ЕВЕЛИНА КРАСИМИРОВА ГЕОРГИЕВА	15			2033	4.190	33.52
ЕВЕЛИНА КРАСИМИРОВА ГЕОРГИЕВА	15			2032	4.008	32.06
ЕВЕЛИНА КРАСИМИРОВА ГЕОРГИЕВА	15			2031	3.706	29.65
ЕВЕЛИНА КРАСИМИРОВА ГЕОРГИЕВА	15	2001	3.013			
ЕВЕЛИНА КРАСИМИРОВА ГЕОРГИЕВА	15	2049	2.985			
ЕВЕЛИНА КРАСИМИРОВА ГЕОРГИЕВА	15	2055	2.958			
ЕВЕЛИНА КРАСИМИРОВА ГЕОРГИЕВА	15	2009	2.801			
ЕВЕЛИНА КРАСИМИРОВА ГЕОРГИЕВА	15	2071	2.600			
ЕВЕЛИНА КРАСИМИРОВА ГЕОРГИЕВА	15			2008	1.990	15.92
ЕВЕЛИНА КРАСИМИРОВА ГЕОРГИЕВА	15			2043	1.865	14.92
ЕВЕЛИНА КРАСИМИРОВА ГЕОРГИЕВА	15			2046	1.435	11.48
ЕВЕЛИНА КРАСИМИРОВА ГЕОРГИЕВА	15			2016	1.400	11.20
ЕВЕЛИНА КРАСИМИРОВА ГЕОРГИЕВА	15	2036	1.202			
ЕВЕЛИНА КРАСИМИРОВА ГЕОРГИЕВА	15	2030	1.199			
ЕВЕЛИНА КРАСИМИРОВА ГЕОРГИЕВА	15	2006	0.337			
ЕВЕЛИНА КРАСИМИРОВА ГЕОРГИЕВА	16	15009	12.813			
ЕВЕЛИНА КРАСИМИРОВА ГЕОРГИЕВА	16	15006	10.335			
ЕВЕЛИНА КРАСИМИРОВА ГЕОРГИЕВА	16	15005	6.731			
ЕВЕЛИНА КРАСИМИРОВА ГЕОРГИЕВА	16			154001	4.714	37.72
ЕВЕЛИНА КРАСИМИРОВА ГЕОРГИЕВА	16	15003	3.597			

ЕВЕЛИНА КРАСИМИРОВА ГЕОРГИЕВА	16	15002	3.577			
ЕВЕЛИНА КРАСИМИРОВА ГЕОРГИЕВА	16	15008	3.455			
ЕВЕЛИНА КРАСИМИРОВА ГЕОРГИЕВА	16	15007	2.505			
ЕВЕЛИНА КРАСИМИРОВА ГЕОРГИЕВА	16	12007	2.249			
ЕВЕЛИНА КРАСИМИРОВА ГЕОРГИЕВА	16	15004	2.184			
ЕВЕЛИНА КРАСИМИРОВА ГЕОРГИЕВА	16	15001	1.587			
ЕВЕЛИНА КРАСИМИРОВА ГЕОРГИЕВА	17	2040	1.667			
ЕВЕЛИНА КРАСИМИРОВА ГЕОРГИЕВА	20			162009	2.556	20.45
ЕВЕЛИНА КРАСИМИРОВА ГЕОРГИЕВА	20			162010	2.316	18.53
ЕВЕЛИНА КРАСИМИРОВА ГЕОРГИЕВА	20	162012	1.931			
ЕВЕЛИНА КРАСИМИРОВА ГЕОРГИЕВА	20	162011	1.258			
ЕВЕЛИНА КРАСИМИРОВА ГЕОРГИЕВА	31	27065	8.000			
ЕВЕЛИНА КРАСИМИРОВА ГЕОРГИЕВА	31			27067	4.800	38.40
ЕВЕЛИНА КРАСИМИРОВА ГЕОРГИЕВА	31	27070	4.000			
ЕВЕЛИНА КРАСИМИРОВА ГЕОРГИЕВА	31	27071	4.000			
ЕВЕЛИНА КРАСИМИРОВА ГЕОРГИЕВА	31	27069	4.000			
ЕВЕЛИНА КРАСИМИРОВА ГЕОРГИЕВА	31	27028	3.508			
ЕВЕЛИНА КРАСИМИРОВА ГЕОРГИЕВА	31			27066	2.200	17.60
ЕВЕЛИНА КРАСИМИРОВА ГЕОРГИЕВА	28			105037	8.780	70.24
ЕВЕЛИНА КРАСИМИРОВА ГЕОРГИЕВА	28			88030	6.224	49.79
ЕВЕЛИНА КРАСИМИРОВА ГЕОРГИЕВА	28			88046	5.563	44.50

ЕВЕЛИНА КРАСИМИРОВА ГЕОРГИЕВА	28			94001	4.340	34.72
ЕВЕЛИНА КРАСИМИРОВА ГЕОРГИЕВА	28			88040	2.960	23.68
ЕВЕЛИНА КРАСИМИРОВА ГЕОРГИЕВА	28	88024	2.708			
ЕВЕЛИНА КРАСИМИРОВА ГЕОРГИЕВА	28			105026	2.293	18.35
ЕВЕЛИНА КРАСИМИРОВА ГЕОРГИЕВА	28			105013	2.247	17.98
ЕВЕЛИНА КРАСИМИРОВА ГЕОРГИЕВА	28			105003	2.050	16.40
ЕВЕЛИНА КРАСИМИРОВА ГЕОРГИЕВА	28			88013	2.000	16.00
ЕВЕЛИНА КРАСИМИРОВА ГЕОРГИЕВА	28			88022	1.857	14.85
ЕВЕЛИНА КРАСИМИРОВА ГЕОРГИЕВА	28			88009	1.716	13.72
ЕВЕЛИНА КРАСИМИРОВА ГЕОРГИЕВА	28			94004	1.258	10.06
ЕВЕЛИНА КРАСИМИРОВА ГЕОРГИЕВА	28			88051	1.000	8.00
ЕВЕЛИНА КРАСИМИРОВА ГЕОРГИЕВА	28			88042	0.993	7.95
ЕВЕЛИНА КРАСИМИРОВА ГЕОРГИЕВА	28			88041	0.931	7.45
ЕВЕЛИНА КРАСИМИРОВА ГЕОРГИЕВА	28			94002	0.483	3.86
ЕВЕЛИНА КРАСИМИРОВА ГЕОРГИЕВА	28			94003	0.393	3.14
ЕВЕЛИНА КРАСИМИРОВА ГЕОРГИЕВА	34			442040	14.074	112.59
ЕВЕЛИНА КРАСИМИРОВА ГЕОРГИЕВА	34	442034	5.400			
ЕВЕЛИНА КРАСИМИРОВА ГЕОРГИЕВА	34			442035	2.956	23.65
ЕВЕЛИНА КРАСИМИРОВА ГЕОРГИЕВА	34	442038	2.500			
ЕВЕЛИНА КРАСИМИРОВА ГЕОРГИЕВА	34	442037	2.000			
ЕВЕЛИНА КРАСИМИРОВА ГЕОРГИЕВА	34			442031	1.635	13.08

ЕВЕЛИНА КРАСИМИРОВА ГЕОРГИЕВА	34			442036	1.300	10.40
ЕВЕЛИНА КРАСИМИРОВА ГЕОРГИЕВА	34			442039	1.286	10.29
ЕВЕЛИНА КРАСИМИРОВА ГЕОРГИЕВА	34			442030	0.964	7.71
ЕВЕЛИНА КРАСИМИРОВА ГЕОРГИЕВА	39	442012	4.054			
ЕВЕЛИНА КРАСИМИРОВА ГЕОРГИЕВА	39	442013	1.500			
ЕВЕЛИНА КРАСИМИРОВА ГЕОРГИЕВА	39	442011	1.389			
ОБЩО за ползвателя (дка)			**198.454**		**153.463**	**1227.70**
ЕТ"ПАВЕЛ ДАВУЛИЙСКИ" - ПИАР	33	166001	9.132			
ЕТ"ПАВЕЛ ДАВУЛИЙСКИ" - ПИАР	33			172002	6.269	50.15
ЕТ"ПАВЕЛ ДАВУЛИЙСКИ" - ПИАР	33	172009	5.977			
ЕТ"ПАВЕЛ ДАВУЛИЙСКИ" - ПИАР	33			166002	4.223	33.78
ЕТ"ПАВЕЛ ДАВУЛИЙСКИ" - ПИАР	33			172004	3.710	29.68
ЕТ"ПАВЕЛ ДАВУЛИЙСКИ" - ПИАР	33			172003	3.196	25.57
ЕТ"ПАВЕЛ ДАВУЛИЙСКИ" - ПИАР	33			172006	2.924	23.39
ЕТ"ПАВЕЛ ДАВУЛИЙСКИ" - ПИАР	33			172005	2.398	19.18
ЕТ"ПАВЕЛ ДАВУЛИЙСКИ" - ПИАР	33			172010	2.389	19.11
ЕТ"ПАВЕЛ ДАВУЛИЙСКИ" - ПИАР	33	172001	1.299			
ЕТ"ПАВЕЛ ДАВУЛИЙСКИ" - ПИАР	33	172011	1.220			
ЕТ"ПАВЕЛ ДАВУЛИЙСКИ" - ПИАР	24			155029	1.000	8.00
ЕТ"ПАВЕЛ ДАВУЛИЙСКИ" - ПИАР	24			155030	0.500	4.00
ЕТ"ПАВЕЛ ДАВУЛИЙСКИ" - ПИАР	42			149001	0.942	7.54
ЕТ"ПАВЕЛ ДАВУЛИЙСКИ" - ПИАР	42			149002	0.882	7.05
ОБЩО за ползвателя (дка)			**17.628**		**28.433**	**227.46**
ЗЛАТКА ВЛАДИМИРОВА ЦВЕТИНА	22			162015	2.000	16.00
ЗЛАТКА ВЛАДИМИРОВА ЦВЕТИНА	22			162016	1.500	12.00
ЗЛАТКА ВЛАДИМИРОВА ЦВЕТИНА	22			162014	1.000	8.00

ОБЩО за ползвателя (дка)			**0.000**		**4.500**	**36.00**
ИВАН НИКОЛОВ КОЛЕВ	3			27033	4.000	32.00
ИВАН НИКОЛОВ КОЛЕВ	3	27002	3.984			
ИВАН НИКОЛОВ КОЛЕВ	3			27045	3.964	31.71
ИВАН НИКОЛОВ КОЛЕВ	3	27064	3.900			
ИВАН НИКОЛОВ КОЛЕВ	3	27044	2.500			
ИВАН НИКОЛОВ КОЛЕВ	3			27040	2.500	20.00
ИВАН НИКОЛОВ КОЛЕВ	3			27039	2.500	20.00
ИВАН НИКОЛОВ КОЛЕВ	3	27027	2.400			
ИВАН НИКОЛОВ КОЛЕВ	3			27079	1.800	14.40
ИВАН НИКОЛОВ КОЛЕВ	3	27057	1.400			
ИВАН НИКОЛОВ КОЛЕВ	3	27029	1.000			
ИВАН НИКОЛОВ КОЛЕВ	3			27013	1.000	8.00
ИВАН НИКОЛОВ КОЛЕВ	3			27080	0.600	4.80
ИВАН НИКОЛОВ КОЛЕВ	3			27006	0.500	4.00
ИВАН НИКОЛОВ КОЛЕВ	3			27015	0.500	4.00
ИВАН НИКОЛОВ КОЛЕВ	3			27076	0.400	3.20
ИВАН НИКОЛОВ КОЛЕВ	6	162050	8.956			
ИВАН НИКОЛОВ КОЛЕВ	6	162004	4.845			
ИВАН НИКОЛОВ КОЛЕВ	6			162005	4.000	32.00
ИВАН НИКОЛОВ КОЛЕВ	6			162006	3.493	27.95
ИВАН НИКОЛОВ КОЛЕВ	6			162002	2.000	16.00
ИВАН НИКОЛОВ КОЛЕВ	6			162003	0.999	7.99
ИВАН НИКОЛОВ КОЛЕВ	10	27055	3.985			
ИВАН НИКОЛОВ КОЛЕВ	10	27074	3.978			
ИВАН НИКОЛОВ КОЛЕВ	10			27073	2.999	23.99
ИВАН НИКОЛОВ КОЛЕВ	10	27004	2.932			
ИВАН НИКОЛОВ КОЛЕВ	10			27007	2.419	19.35
ИВАН НИКОЛОВ КОЛЕВ	10			125010	2.056	16.45
ИВАН НИКОЛОВ КОЛЕВ	10	27031	1.801			

ИВАН НИКОЛОВ КОЛЕВ	10			125003	1.637	13.10
ИВАН НИКОЛОВ КОЛЕВ	10	125004	1.011			
ИВАН НИКОЛОВ КОЛЕВ	10	125011	0.936			
ИВАН НИКОЛОВ КОЛЕВ	10	27072	0.800			
ИВАН НИКОЛОВ КОЛЕВ	10			27024	0.502	4.02
ИВАН НИКОЛОВ КОЛЕВ	10			27063	0.400	3.20
ИВАН НИКОЛОВ КОЛЕВ	11			27022	3.200	25.60
ИВАН НИКОЛОВ КОЛЕВ	11	27012	2.800			
ИВАН НИКОЛОВ КОЛЕВ	11			27083	2.500	20.00
ИВАН НИКОЛОВ КОЛЕВ	11			27048	1.900	15.20
ИВАН НИКОЛОВ КОЛЕВ	11			27042	1.500	12.00
ИВАН НИКОЛОВ КОЛЕВ	11			27018	1.375	11.00
ИВАН НИКОЛОВ КОЛЕВ	11			27037	1.100	8.80
ИВАН НИКОЛОВ КОЛЕВ	11			27081	0.963	7.70
ИВАН НИКОЛОВ КОЛЕВ	11			27035	0.956	7.65
ИВАН НИКОЛОВ КОЛЕВ	11			27047	0.666	5.33
ИВАН НИКОЛОВ КОЛЕВ	12	27026	4.000			
ИВАН НИКОЛОВ КОЛЕВ	12			27041	1.000	8.00
ИВАН НИКОЛОВ КОЛЕВ	12	27019	0.800			
ИВАН НИКОЛОВ КОЛЕВ	12	27011	0.500			
ИВАН НИКОЛОВ КОЛЕВ	18			162019	4.500	36.00
ИВАН НИКОЛОВ КОЛЕВ	18	162018	1.499			
ИВАН НИКОЛОВ КОЛЕВ	18			162032	1.402	11.22
ИВАН НИКОЛОВ КОЛЕВ	18			162031	0.890	7.12
ИВАН НИКОЛОВ КОЛЕВ	18	162020	0.499			
ИВАН НИКОЛОВ КОЛЕВ	18			162023	0.462	3.69
ИВАН НИКОЛОВ КОЛЕВ	18			162024	0.351	2.81
ИВАН НИКОЛОВ КОЛЕВ	18			162025	0.321	2.56
ИВАН НИКОЛОВ КОЛЕВ	18	162022	0.273			
ИВАН НИКОЛОВ КОЛЕВ	18	162021	0.155			

ИВАН НИКОЛОВ КОЛЕВ	18			162027	0.146	1.17
ИВАН НИКОЛОВ КОЛЕВ	19			162039	2.395	19.16
ИВАН НИКОЛОВ КОЛЕВ	19			162040	2.355	18.84
ИВАН НИКОЛОВ КОЛЕВ	19			162041	1.354	10.83
ИВАН НИКОЛОВ КОЛЕВ	19			162042	1.001	8.01
ИВАН НИКОЛОВ КОЛЕВ	19			162043	1.000	8.00
ИВАН НИКОЛОВ КОЛЕВ	19	162038	0.657			
ИВАН НИКОЛОВ КОЛЕВ	19			152003	0.241	1.93
ИВАН НИКОЛОВ КОЛЕВ	1	88050	7.000			
ИВАН НИКОЛОВ КОЛЕВ	1			88053	6.000	48.00
ИВАН НИКОЛОВ КОЛЕВ	1			88003	5.175	41.40
ИВАН НИКОЛОВ КОЛЕВ	1			88033	5.001	40.01
ИВАН НИКОЛОВ КОЛЕВ	1			88004	3.141	25.12
ИВАН НИКОЛОВ КОЛЕВ	1			88031	2.985	23.88
ИВАН НИКОЛОВ КОЛЕВ	1			88015	2.692	21.54
ИВАН НИКОЛОВ КОЛЕВ	1			88019	2.668	21.34
ИВАН НИКОЛОВ КОЛЕВ	1			88021	2.001	16.01
ИВАН НИКОЛОВ КОЛЕВ	1	88054	2.000			
ИВАН НИКОЛОВ КОЛЕВ	1	88002	1.980			
ИВАН НИКОЛОВ КОЛЕВ	1			88029	1.950	15.60
ИВАН НИКОЛОВ КОЛЕВ	1			88027	1.582	12.66
ИВАН НИКОЛОВ КОЛЕВ	1			88012	1.500	12.00
ИВАН НИКОЛОВ КОЛЕВ	1			88007	1.000	8.00
ИВАН НИКОЛОВ КОЛЕВ	1	88001	1.000			
ИВАН НИКОЛОВ КОЛЕВ	1			88035	1.000	8.00
ИВАН НИКОЛОВ КОЛЕВ	1			88028	1.000	8.00
ИВАН НИКОЛОВ КОЛЕВ	1			88016	0.919	7.35
ИВАН НИКОЛОВ КОЛЕВ	1			88044	0.564	4.51
ИВАН НИКОЛОВ КОЛЕВ	1			88018	0.502	4.02
ИВАН НИКОЛОВ КОЛЕВ	1			88005	0.400	3.20

ИВАН НИКОЛОВ КОЛЕВ	1			88043	0.375	3.00
ИВАН НИКОЛОВ КОЛЕВ	25			155023	0.500	4.00
ИВАН НИКОЛОВ КОЛЕВ	25	155017	0.500			
ИВАН НИКОЛОВ КОЛЕВ	25	155001	0.257			
ИВАН НИКОЛОВ КОЛЕВ	25			155016	0.200	1.60
ИВАН НИКОЛОВ КОЛЕВ	30			442007	3.700	29.60
ИВАН НИКОЛОВ КОЛЕВ	30	442005	3.400			
ИВАН НИКОЛОВ КОЛЕВ	30			442008	1.500	12.00
ИВАН НИКОЛОВ КОЛЕВ	30			442006	1.191	9.52
ИВАН НИКОЛОВ КОЛЕВ	30	442009	1.176			
ИВАН НИКОЛОВ КОЛЕВ	30			442004	1.091	8.73
ИВАН НИКОЛОВ КОЛЕВ	30			442001	0.500	4.00
ИВАН НИКОЛОВ КОЛЕВ	30			442003	0.480	3.84
ИВАН НИКОЛОВ КОЛЕВ	30			442002	0.393	3.15
ИВАН НИКОЛОВ КОЛЕВ	41	149016	7.000			
ИВАН НИКОЛОВ КОЛЕВ	41			149010	3.500	28.00
ИВАН НИКОЛОВ КОЛЕВ	41	149017	3.000			
ИВАН НИКОЛОВ КОЛЕВ	41			149008	2.600	20.80
ИВАН НИКОЛОВ КОЛЕВ	41			149007	2.500	20.00
ИВАН НИКОЛОВ КОЛЕВ	41			149009	2.500	20.00
ИВАН НИКОЛОВ КОЛЕВ	41			149006	2.400	19.20
ИВАН НИКОЛОВ КОЛЕВ	41			149004	0.800	6.40
ИВАН НИКОЛОВ КОЛЕВ	41			149011	0.700	5.60
ИВАН НИКОЛОВ КОЛЕВ	41			149005	0.683	5.46
ИВАН НИКОЛОВ КОЛЕВ	41			149003	0.600	4.80
ИВАН НИКОЛОВ КОЛЕВ	41			149013	0.500	4.00
ИВАН НИКОЛОВ КОЛЕВ	41			149014	0.499	4.00
ИВАН НИКОЛОВ КОЛЕВ	41			149012	0.400	3.20
ИВАН НИКОЛОВ КОЛЕВ	43	127006	4.969			
ИВАН НИКОЛОВ КОЛЕВ	43	127008	3.546			

ИВАН НИКОЛОВ КОЛЕВ	43			127007	2.000	16.00
ИВАН НИКОЛОВ КОЛЕВ	43			127011	0.364	2.91
ИВАН НИКОЛОВ КОЛЕВ	43			127003	0.151	1.21
ОБЩО за ползвателя (дка)			**91.438**		**140.051**	**1120.40**
ЛЮБЕН ГЕОРГИЕВ ПЕТРОВ	4	27059	7.849			
ЛЮБЕН ГЕОРГИЕВ ПЕТРОВ	4			27021	7.611	60.89
ЛЮБЕН ГЕОРГИЕВ ПЕТРОВ	4			27068	6.000	48.00
ЛЮБЕН ГЕОРГИЕВ ПЕТРОВ	4			27001	5.900	47.20
ЛЮБЕН ГЕОРГИЕВ ПЕТРОВ	4	27084	5.197			
ЛЮБЕН ГЕОРГИЕВ ПЕТРОВ	4			27010	4.945	39.56
ЛЮБЕН ГЕОРГИЕВ ПЕТРОВ	4			27049	2.968	23.75
ЛЮБЕН ГЕОРГИЕВ ПЕТРОВ	4	27058	2.897			
ЛЮБЕН ГЕОРГИЕВ ПЕТРОВ	4			27075	2.000	16.00
ЛЮБЕН ГЕОРГИЕВ ПЕТРОВ	4	27061	1.500			
ЛЮБЕН ГЕОРГИЕВ ПЕТРОВ	4			27052	1.000	8.00
ЛЮБЕН ГЕОРГИЕВ ПЕТРОВ	4	27014	1.000			
ЛЮБЕН ГЕОРГИЕВ ПЕТРОВ	4			27020	1.000	8.00
ЛЮБЕН ГЕОРГИЕВ ПЕТРОВ	4			27050	1.000	8.00
ЛЮБЕН ГЕОРГИЕВ ПЕТРОВ	4			27051	1.000	8.00
ЛЮБЕН ГЕОРГИЕВ ПЕТРОВ	4	27060	1.000			
ЛЮБЕН ГЕОРГИЕВ ПЕТРОВ	4			27008	0.700	5.60
ЛЮБЕН ГЕОРГИЕВ ПЕТРОВ	4			27038	0.600	4.80
ЛЮБЕН ГЕОРГИЕВ ПЕТРОВ	4			27009	0.500	4.00
ЛЮБЕН ГЕОРГИЕВ ПЕТРОВ	4			27091	0.423	3.38
ЛЮБЕН ГЕОРГИЕВ ПЕТРОВ	4			27056	0.400	3.20
ЛЮБЕН ГЕОРГИЕВ ПЕТРОВ	13			25002	0.911	7.29
ЛЮБЕН ГЕОРГИЕВ ПЕТРОВ	13			25003	0.829	6.63
ЛЮБЕН ГЕОРГИЕВ ПЕТРОВ	13			25005	0.242	1.93
ЛЮБЕН ГЕОРГИЕВ ПЕТРОВ	13			25004	0.177	1.41
ЛЮБЕН ГЕОРГИЕВ ПЕТРОВ	21			162034	2.402	19.22

ЛЮБЕН ГЕОРГИЕВ ПЕТРОВ	21			162033	1.000	8.00
ЛЮБЕН ГЕОРГИЕВ ПЕТРОВ	21	162049	0.771			
ЛЮБЕН ГЕОРГИЕВ ПЕТРОВ	21			162036	0.771	6.17
ЛЮБЕН ГЕОРГИЕВ ПЕТРОВ	21			162035	0.425	3.40
ЛЮБЕН ГЕОРГИЕВ ПЕТРОВ	26	54004	6.372			
ЛЮБЕН ГЕОРГИЕВ ПЕТРОВ	26			54006	3.794	30.35
ЛЮБЕН ГЕОРГИЕВ ПЕТРОВ	26			54005	2.041	16.32
ЛЮБЕН ГЕОРГИЕВ ПЕТРОВ	9			155013	1.270	10.16
ЛЮБЕН ГЕОРГИЕВ ПЕТРОВ	9			155021	1.200	9.60
ЛЮБЕН ГЕОРГИЕВ ПЕТРОВ	9			155009	1.000	8.00
ЛЮБЕН ГЕОРГИЕВ ПЕТРОВ	9			155003	0.983	7.86
ЛЮБЕН ГЕОРГИЕВ ПЕТРОВ	9			155004	0.600	4.80
ЛЮБЕН ГЕОРГИЕВ ПЕТРОВ	9			155006	0.570	4.56
ЛЮБЕН ГЕОРГИЕВ ПЕТРОВ	9			155012	0.500	4.00
ЛЮБЕН ГЕОРГИЕВ ПЕТРОВ	9			155014	0.400	3.20
ЛЮБЕН ГЕОРГИЕВ ПЕТРОВ	9			155018	0.298	2.38
ЛЮБЕН ГЕОРГИЕВ ПЕТРОВ	9			155019	0.200	1.60
ЛЮБЕН ГЕОРГИЕВ ПЕТРОВ	23			155020	1.000	8.00
ЛЮБЕН ГЕОРГИЕВ ПЕТРОВ	23			155002	0.485	3.88
ЛЮБЕН ГЕОРГИЕВ ПЕТРОВ	23	154028	0.437			
ЛЮБЕН ГЕОРГИЕВ ПЕТРОВ	23			154030	0.365	2.92
ЛЮБЕН ГЕОРГИЕВ ПЕТРОВ	23			154036	0.324	2.60
ЛЮБЕН ГЕОРГИЕВ ПЕТРОВ	27			177002	6.171	49.37
ЛЮБЕН ГЕОРГИЕВ ПЕТРОВ	27			177001	1.527	12.22
ЛЮБЕН ГЕОРГИЕВ ПЕТРОВ	27			176001	0.971	7.77
ЛЮБЕН ГЕОРГИЕВ ПЕТРОВ	29			175001	3.100	24.80
ЛЮБЕН ГЕОРГИЕВ ПЕТРОВ	40			442020	1.500	12.00
ЛЮБЕН ГЕОРГИЕВ ПЕТРОВ	40			442018	1.500	12.00
ЛЮБЕН ГЕОРГИЕВ ПЕТРОВ	40			442021	1.500	12.00
ЛЮБЕН ГЕОРГИЕВ ПЕТРОВ	40	442019	1.400			

ЛЮБЕН ГЕОРГИЕВ ПЕТРОВ	40	442015	0.500			
ЛЮБЕН ГЕОРГИЕВ ПЕТРОВ	40			442016	0.500	4.00
ОБЩО за ползвателя (дка)			**28.922**		**74.601**	**596.81**
ПАВЕЛ ЕМИЛОВ ИВАНОВ	8			88034	9.130	73.04
ПАВЕЛ ЕМИЛОВ ИВАНОВ	8			88020	7.978	63.82
ПАВЕЛ ЕМИЛОВ ИВАНОВ	8			88014	6.001	48.01
ПАВЕЛ ЕМИЛОВ ИВАНОВ	8	88048	5.230			
ПАВЕЛ ЕМИЛОВ ИВАНОВ	8			88037	1.998	15.98
ПАВЕЛ ЕМИЛОВ ИВАНОВ	8			88032	1.995	15.96
ПАВЕЛ ЕМИЛОВ ИВАНОВ	8			88006	1.547	12.37
ПАВЕЛ ЕМИЛОВ ИВАНОВ	8	88056	1.300			
ПАВЕЛ ЕМИЛОВ ИВАНОВ	8			88025	1.299	10.39
ПАВЕЛ ЕМИЛОВ ИВАНОВ	8			88038	0.786	6.29
ПАВЕЛ ЕМИЛОВ ИВАНОВ	8			88011	0.501	4.01
ПАВЕЛ ЕМИЛОВ ИВАНОВ	8			105007	0.238	1.91
ПАВЕЛ ЕМИЛОВ ИВАНОВ	8			105029	0.145	1.16
ПАВЕЛ ЕМИЛОВ ИВАНОВ	2	127001	0.892			
ПАВЕЛ ЕМИЛОВ ИВАНОВ	2			127004	0.701	5.61
ПАВЕЛ ЕМИЛОВ ИВАНОВ	2			127002	0.686	5.49
ОБЩО за ползвателя (дка)			**7.422**		**33.005**	**264.04**

Област: **Кюстендил**
Община: **Невестино**
ЕКАТТЕ: **62284**

ОСЗ НЕВЕСТИНО
РАБОТНА КАРТА НА ЗЕМЕДЕЛСКИ БЛОКОВЕ
Землище: с. Рашка Гращица

Утвърдил: _____

149710.73 (E 22°45'21.6") | 153951.23 (E 22°48'26.1")

4683045.35 (N42°13'15.8") | 4683045.35 (N42°13'22.6")

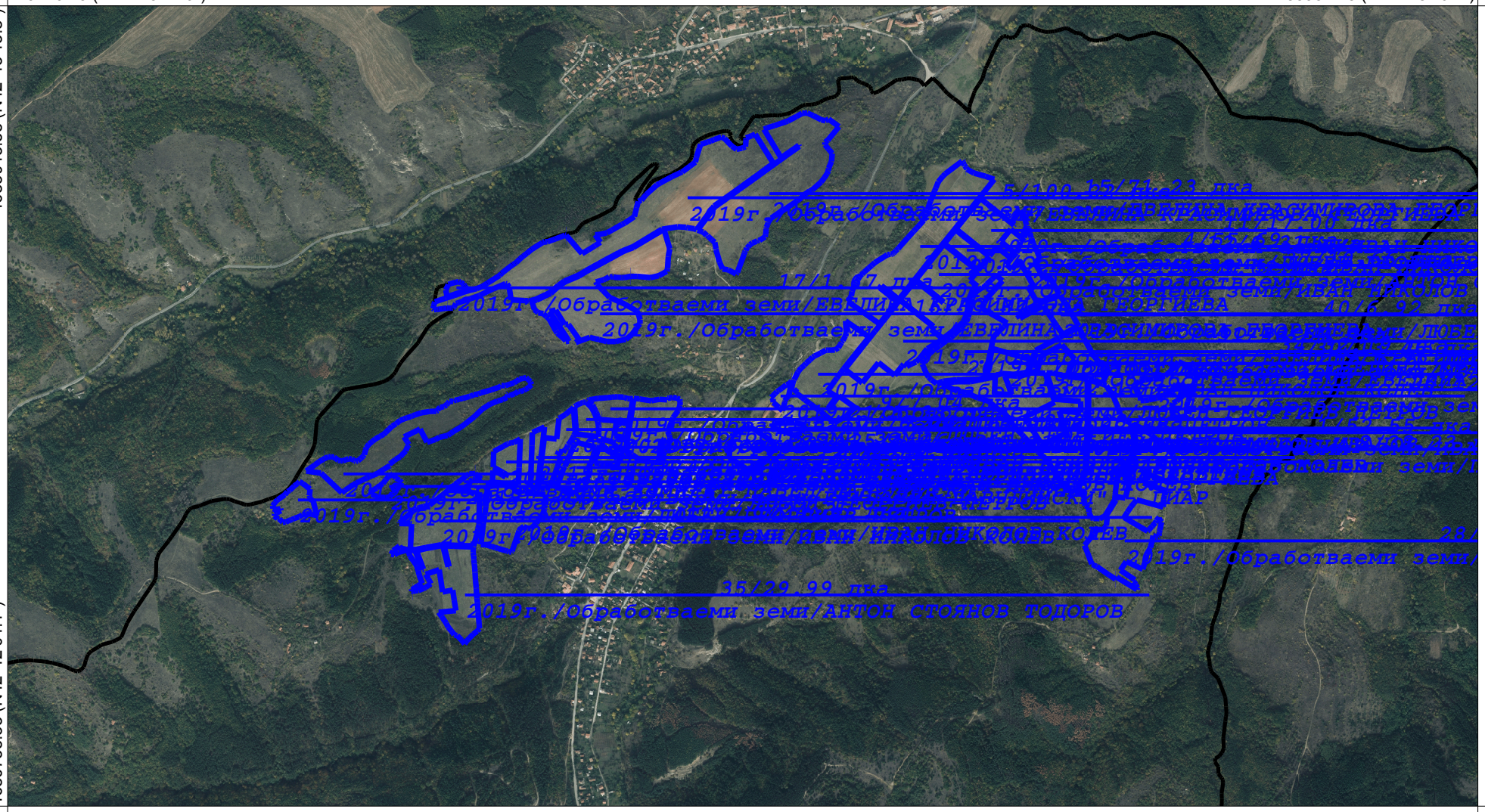

4680735.35 (N42°12'01.1") | 4680735.35 (N42°12'07.9")

149710.73 (E 22°45'26.7") | 153951.23 (E 22°48'31.1")

Координатна система: **WGS84 (UTM), 35N**
Картна подложка:
Актуалност на данните: **30.08.2018-17.09.2018 г.**
Дата на отпечатване: **20.09.2018 г.**

Мащаб 1:16500
1 см = 165 m
0 165 330 495 660 825

Картен лист: **1/1**

Изработил: _____

Изготвено с **CadIS v.6**